Bilan 2025 | Étude & Tendance d'achat des coffrets cadeaux pour les établissements distingués par la sélection du Guide Gault & Millau

432
Restaurants équipés d'une Console SecretBox en France
2025

1 Une opportunité pour tous les restaurants !

91 808 260 € C'est le **chiffre d'affaires total annuel,** généré par les 432 restaurants de l'étude sur l'année 2025.

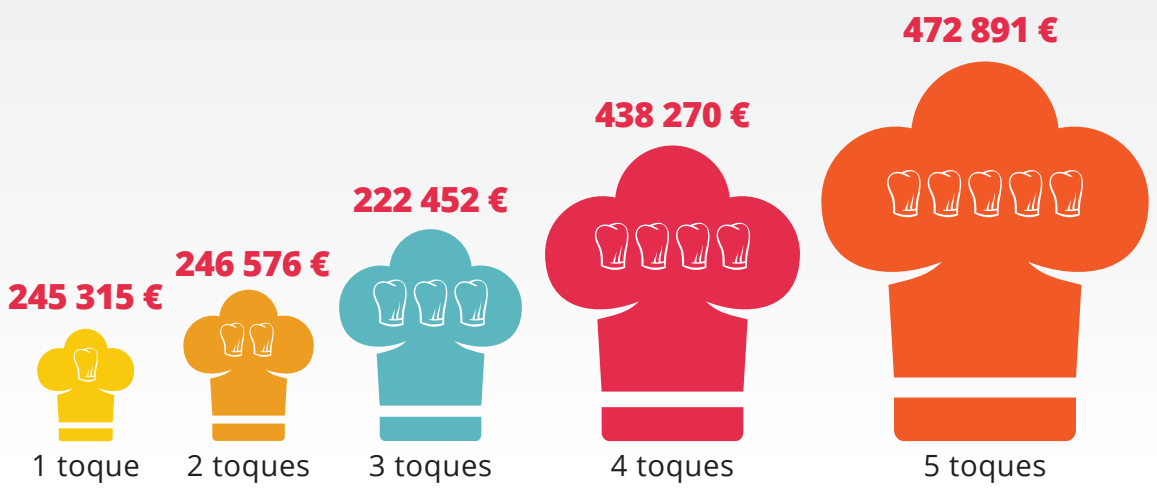

Chiffre d'affaires annuel moyen segmenté par catégorie d'établissements établie par Gault&Millau®

2 Restaurateur N°1 | une opportunité à laquelle ils ont cru

2 224 458 €
de CA en 2025
C'est le record du chiffre d'affaires **annuel** réalisé **par un restaurateur en 2025.**

734 781 €
en 1 mois
C'est le record du chiffre d'affaires mensuel réalisé **par un restaurateur en 1 mois en 2025.**

6 708
coffrets cadeaux
C'est le record du nombre de coffrets cadeaux vendus **par un restaurant en 2025.**

3 Un levier touristique national et régional

Nombre de coffrets cadeaux vendus par région en France en 2025

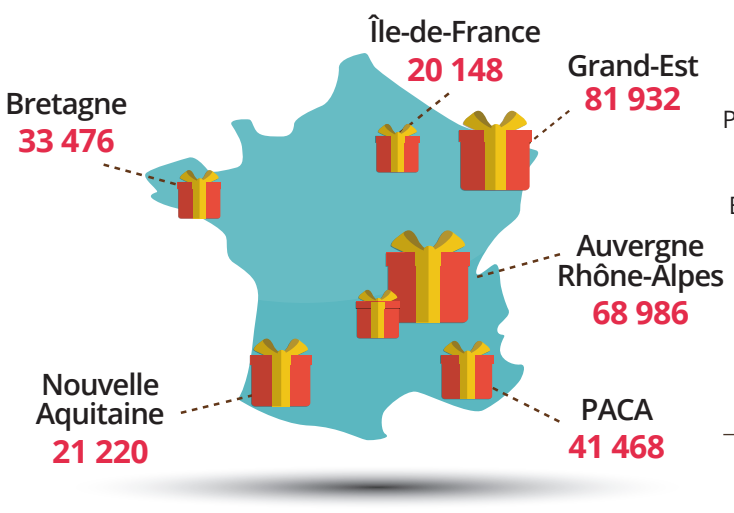

Grand Est	81 932
Auvergne-Rhône-Alpes	68 986
Provence-Alpes-Côte d'Azur	41 468
Bretagne	33 476
Occitanie	25 593
Bourgogne-Franche-Comté	23 693
Nouvelle-Aquitaine	21 220
Île-de-France	20 148
Pays-de-la-Loire	18 126
Centre-Val de Loire	10 840
Hauts-de-France	10 417
Normandie	6 041
Corse	73
Total France	**362 013**

4 Calendrier des ventes

Pourcentage des ventes annuelles

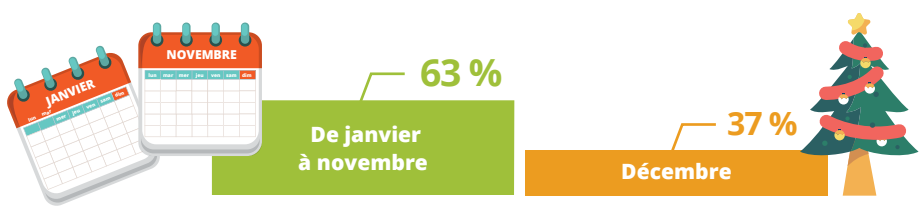

5 Engouement des consommateurs pour les coffrets cadeaux versus chèques cadeaux

Part de vente de coffrets cadeaux versus part de vente de chèques cadeaux

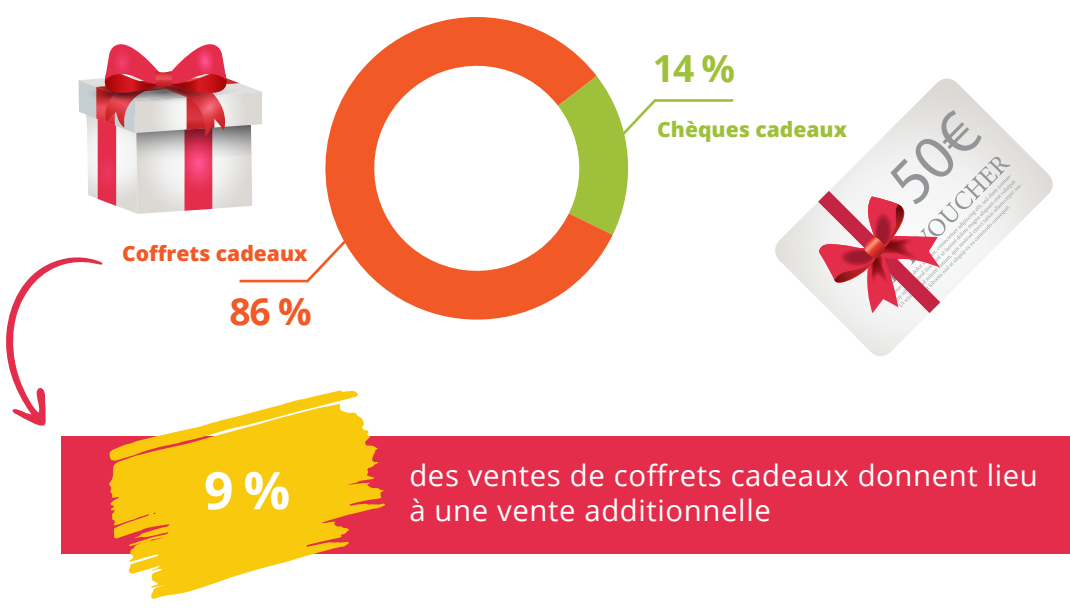

9 % des ventes de coffrets cadeaux donnent lieu à une vente additionnelle

6 Montant moyen dépensé pour un chèque cadeau versus un coffret cadeau

7 Délai d'utilisation du coffret cadeau après achat

Le coffret est utilisé en moyenne :

- **7 mois** après la date d'achat sur **validité 12 mois**
- **12 mois** après la date d'achat sur **validité 24 mois**

8 Terminaux plébiscités pour acheter des chèques ou coffrets cadeaux

Pourcentage des ventes par type de terminal

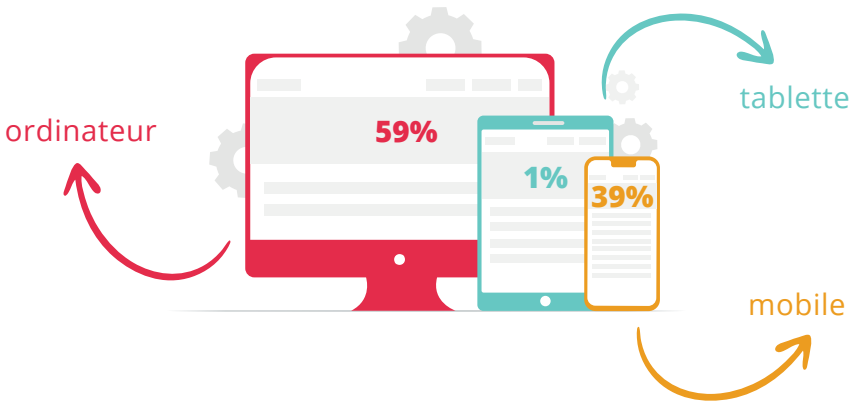

9 Le retour sur investissement généré par les ventes de coffrets cadeaux, sans commission, pour un restaurant

Pour **1 € investi** → Le chiffre d'affaires moyen généré est :

3 toques	**195 €**
1 toque	**215 €**
2 toques	**216 €**
4 toques	**384 €**
5 toques	**415 €**

Console SECRETBOX

Infographie réalisée par :
Console SecretBox, solution e-commerce de coffrets cadeaux pour les hôtels, spas, restaurants et autres acteurs du loisirs, de la culture et du tourisme. Une solution innovante et facile pour commercialiser des coffrets cadeaux personnalisés en direct et sans commission.

Etude réalisée en Janvier 2026 sur un échantillon de 432 restaurants équipés exclusivement de la solution Console SecretBox.
Résultats du 1er janvier au 31 décembre 2025 en France.

www.console-secretbox.com